

Földszinti alaprajz 1:100

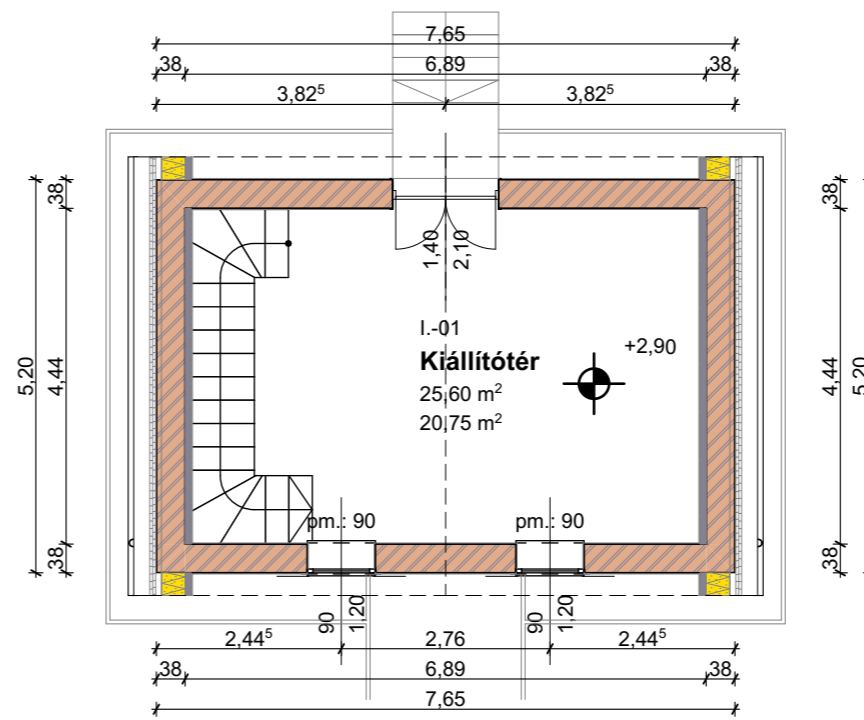

Tetőtéri alaprajz 1:100

Terv: ±0,00 = 222,05 mBf		
Ökoturisztikai Információs Pont építése		
Építési engedélyezési terv		
Piliscsév Pincefalu hrsz: 5061/1		
Alaprajzok - tervezett állapot		
2024. 01. 30.	1:100	ÉT - 1.2.1
megbízó :		
Piliscsév Község Önkormányzata 2519, Piliscsév Béke u. 24.		
Építész:	Hanzelik Gábor okl. építészmérnök É 11-0312 2518 Leányvár Várdomb utca 9. tel.: +36-20-932-0040, E-mail: gabor@hanzelik.hu	
Tartószerkezet:	Wagner Csaba tartószerkezet tervező T 13-13631 2823 Vértessomló Somlóhegy u. 12.	
Gépészet:	Pánfi Szilárd gépészmérnök G 13-9633 2600 Vác Beniczky Péter u. 21.	
Épületvillamosság:	Papp István villamosmérnök V 06-1645 1089 Budapest, Elnök u. 1.	
Akadálymentesítés:	Seprődi-Egeresi Márta rehabilitációs szakmérnök 2890 Tata Kiss Ernő u. 32.	